

ENTRE ARVE ET GIFFRE

INFOS PRATIQUES

CHÂTILLON-SUR-CLUSES

→ Concert de la Fanfare du 27^e BCA annulé

Initialement prévu lundi 30 novembre à la salle Béatrix, ce spectacle son et lumière est annulé.

→ Comité syndical du Sivom de la région de Cluses

Réunion, demain mardi à la salle Béatrix à 19 h 30.

LE REPOSOIR

→ Office de tourisme intercommunal

Horaires d'ouverture, jusqu'au mardi 1^{er} décembre, mardi, jeudi, vendredi de 10 heures à 12 heures, et de 14 heures à 18 heures, mercredi de 9 heures à 12 heures, fermé les jours fériés. Tél. 04 50 98 18 01.

→ Marché de Noël

Samedi 5 et dimanche 6 décembre, de 10 heures à 19 heures.

MAGLAND

→ Soirée cinéma

"C'était hier, l'hiver en images", samedi 5 décembre, à la salle des fêtes, à partir de 18 h 30, sur le thème de l'hiver autrefois dans nos montagnes. Des films (une trentaine de courtes séquences) tournés entre les années 1920 et 1970 dans des villages et stations de Savoie et Haute-Savoie.

MIEUSSY

→ Fermeture de la route du col de la Ramaz

Pour la saison hivernale.

→ Téléthon des Mieusserands

Samedi 5 décembre, salle socio-culturelle de la Gare - mairie de Mieussy, à partir de 13 heures, à l'occasion du téléthon le Comité des Fêtes organise une balade dans les villages et de nombreuses animations. Quizz dans la soirée. Les droits d'inscriptions

là pour se mobiliser. Tél. 06 30 78 97 21.

MORILLON

→ Travaux

Jusqu'au 30 novembre travaux sur la RD4 du PR39 370 au PR39 400. Circulation alternée de 8h à 17h du lundi au vendredi.

NANCY-SUR-CLUSES

→ Fermeture de la D119

Ce lundi, demain mardi 1^{er}, mercredi 2, jeudi 3, vendredi 4 décembre, de 8h 30 à 12 heures, de 13h 30 à 16h 30, fermeture de la D119 de Cluses à Nancy-sur-Cluses pour nettoyage des filets dans les rochers. Déviation par le Reposoir.

TANINGES

→ "Népal, entre réalité et croyances"

Photographie et artisanat, à l'espace Jacquem'Arts, dans le vieux bourg, ouvert du lundi au vendredi de 15 heures à 18 heures, le mercredi et le jeudi matin de 10 heures à 12 heures. Entrée libre et gratuite.

→ Fermeture de la route du col de la Ramaz

Pour la saison hivernale.

→ Braderie du Secours populaire

Mercredi 2 décembre, à la salle des fêtes, de 10 heures à 15 heures, vêtements, livres.

→ Marché hebdomadaire

Avenue des Thézières, de 8 heures à 12 heures, tous les jeudis. Marché de produits régionaux et spécialités (gratuit).

VERCHAIX

→ Marché de Noël et Téléthon

Dimanche 6 décembre, salle Polyvalente, à partir de 9 heures. De bons produits et de bonnes idées cadeaux pour les fêtes de fin d'année. (Gastronomie, Artisanat, Bien être). Journée du

SAMOËNS

Le foyer de ski de fond prêt pour la saison

Chaque hiver, le foyer intercommunal de ski de fond permet à plus de 200 élèves des communes de Samoëns, Morillon, La Rivière-Enverse et Verchaix de s'adonner au ski nordique. « Nous mettons gracieusement à la disposition des classes tout le matériel nécessaire à la pratique du skating » explique la présidente Florence Coffy. L'association investit chaque année dans l'acquisition de nouvelles paires de chaussures, de skis et de bâtons (3 300 € en 2015) avec un vaste choix de pointures afin de s'adapter aux enfants de la maternelle au CM2. Les classes bénéficient en outre de forfaits gratuits offerts par le Syndicat intercommunal de la vallée du Haut-Giffre (SIVHG). Le foyer de ski de fond

poursuit également sa promotion du sport de glisse grâce à sa section de ski loisir qui propose chaque samedi et pendant les vacances des séances d'initiation et de perfectionnement placées sous la responsabilité de Marcelle Emonet. « L'an dernier, une vingtaine d'enfants a profité de cette prestation. Moyennant une somme de 20 €, ils peuvent nous emprunter des skis et les conserver toute la saison » précise la présidente.

Des initiations ouvertes à tous

À noter que les familles désireuses de s'essayer au ski nordique pendant les vacances peuvent également disposer de ce matériel de prêt (10 € par personne pour la saison). Soutenue financièrement par

le SIVHG, le conseil départemental et les communes, la structure multiplie les initiatives pour favoriser l'émergence d'une véritable culture nordique : subventions pour la participation de jeunes skieurs aux stages des Glières de Haute-Savoie Nord, participation aux Hivernales du Haut-Giffre et à la finale des foyers de ski de fond, organisation d'une mini-coupe en partenariat avec l'Entente nordique du Haut-Giffre.

Olivier LESTIEN

Journée porte ouverte du foyer de ski de fond au tout début des vacances de Noël : possibilité de se faire prêter du matériel et de s'initier gratuitement. Information auprès de Florence Coffy au 04 50 34 46 02.

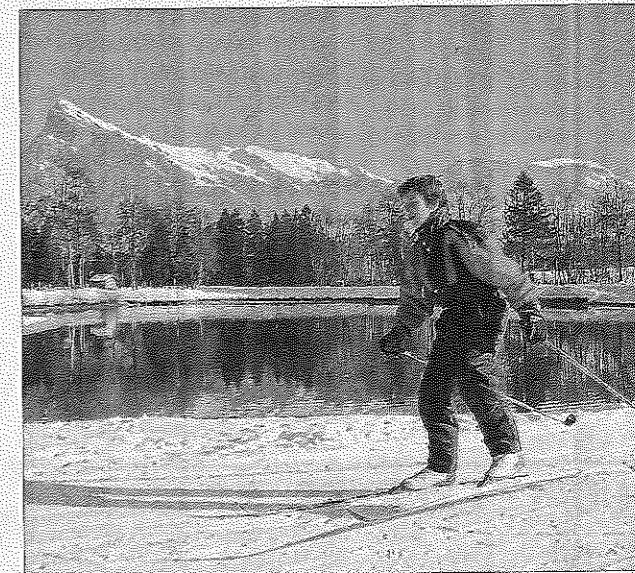

Le foyer intercommunal de ski de fond permet à de nombreux élèves de s'initier au ski nordique en leur prêtant les équipements. Photo Le DL/D.L.

TANINGES

"Népal, entre réalité et croyances" à l'espace Jacquem'arts



L'exposition en cours à l'espace Jacquem'arts est l'occasion de faire le point sur la situation actuelle au Népal. Après les séismes qui ont frappé ce pays, il était tout naturel de s'intéresser à cette population qui tente de se reconstruire. C'est donc un public curieux d'en savoir un peu plus sur la vie des Népalais que l'association Arcade a reçu pour le vernissage de l'exposition "Népal, entre réalité et croyances" proposée par l'association Karya.

Avec cette exposition, mais aussi par le biais d'une projec-

d'agir après le séisme, notamment dans la région d'Humla au nord-ouest du pays où l'association Karya mène de nombreuses actions, et la culture népalaise.

Découverte de la culture népalaise

Malgré toutes les épreuves, les jeunes Népalais ont la volonté de se prendre en main pour se reconstruire au-delà des aides venues de différents pays, lesquelles sont d'ailleurs assez disparates selon l'attraction touristique des régions. Mais les membres de l'asso-

su les surprendre.

Après le vernissage de l'exposition, c'est donc à la maison du patrimoine que le public s'est retrouvé pour découvrir en images les temples et les villages népalais, mais aussi la population et les nombreux festivals rituels qui ont donné lieu à un débat au cours duquel Christine Mauris-Demourieux et Adeline Malgrand-Depland ont répondu aux questions de l'auditoire en ponctuant leurs réponses d'anecdotes vécues.

G.D.D.